ТЕРРИТОРИАЛЬНЫЙ ОРГАН ФЕДЕРАЛЬНОЙ СЛУЖБЫ ГОСУДАРСТВЕННОЙ СТАТИСТИКИ ПО ЧЕЛЯБИНСКОЙ ОБЛАСТИ

Оперативные данные по естественному движению населения Челябинской области

за январь-июнь 2023 года

ТЕРРИТОРИАЛЬНЫЙ ОРГАН ФЕДЕРАЛЬНОЙ СЛУЖБЫ ГОСУДАРСТВЕННОЙ СТАТИСТИКИ ПО ЧЕЛЯБИНСКОЙ ОБЛАСТИ

Оперативные данные по естественному движению населения

Челябинской области

за январь-июнь 2023 года

01 Число родившихся

02 Число родившихся по месяцам 2023 года

03 Число умерших

04 Число умерших по месяцам 2023 года

05 Младенческая смертность

06 Естественная убыль населения по месяцам 2023 года

07 Родившиеся, умершие, естественная убыль на 1000 человек населения

08 Число браков

09 Число разводов

10 Браки и разводы на 1000 человек населения

ЧИСЛО РОДИВШИХСЯ,
человек

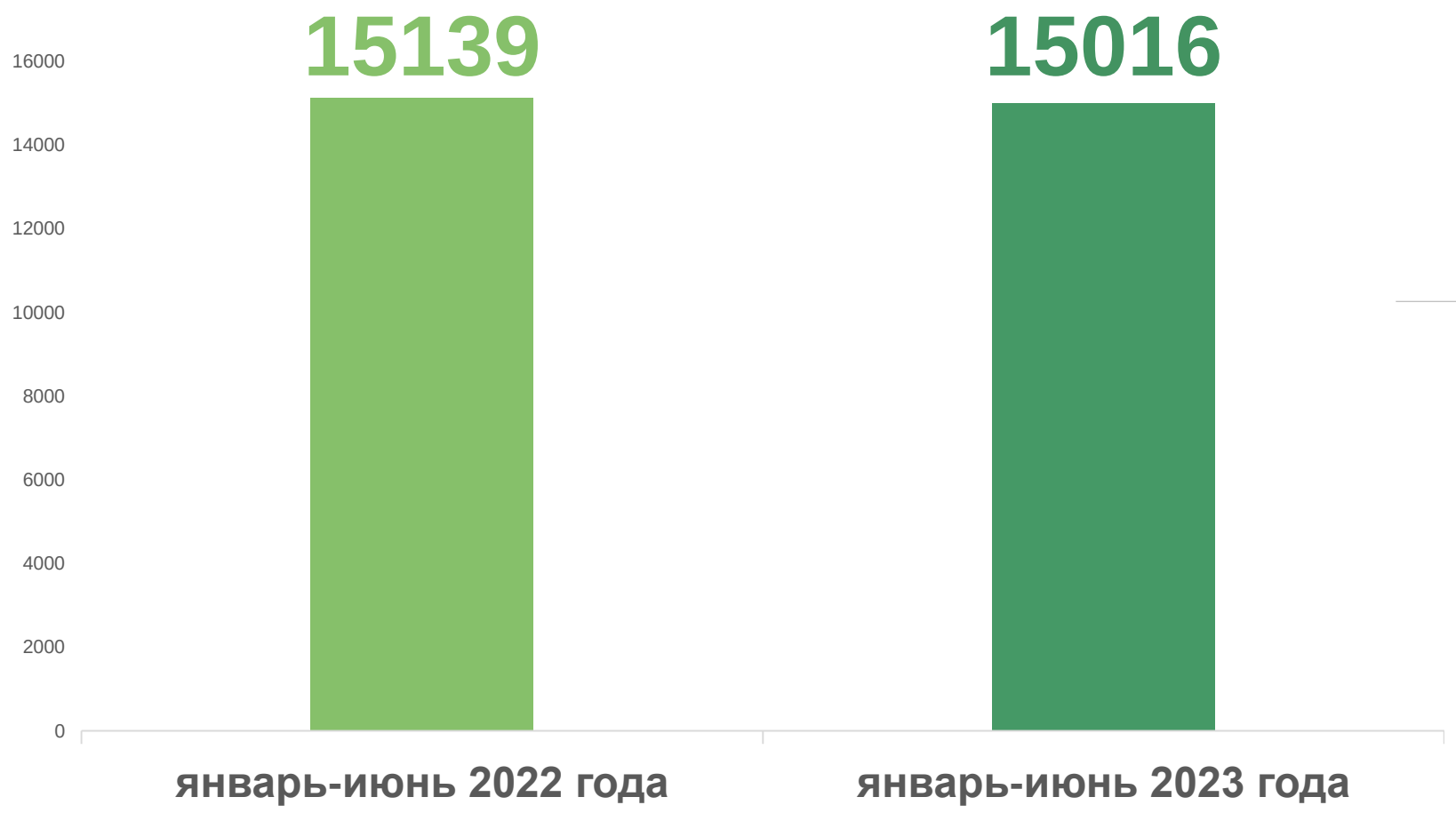

-0,8%

к январю-июню 2022 года

ЧИСЛО РОДИВШИХСЯ ПО МЕСЯЦАМ 2023 ГОДА,
человек

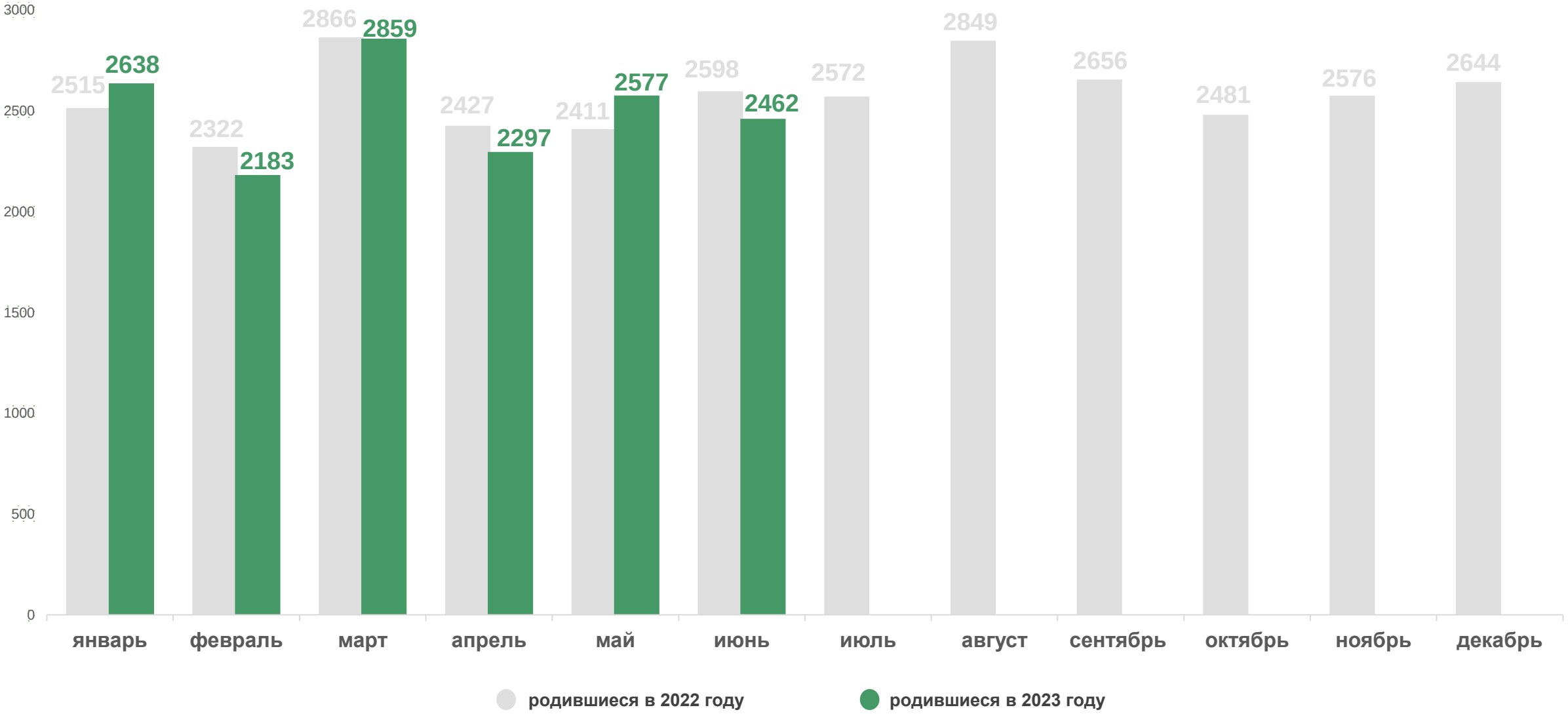

ЧИСЛО УМЕРШИХ,
человек

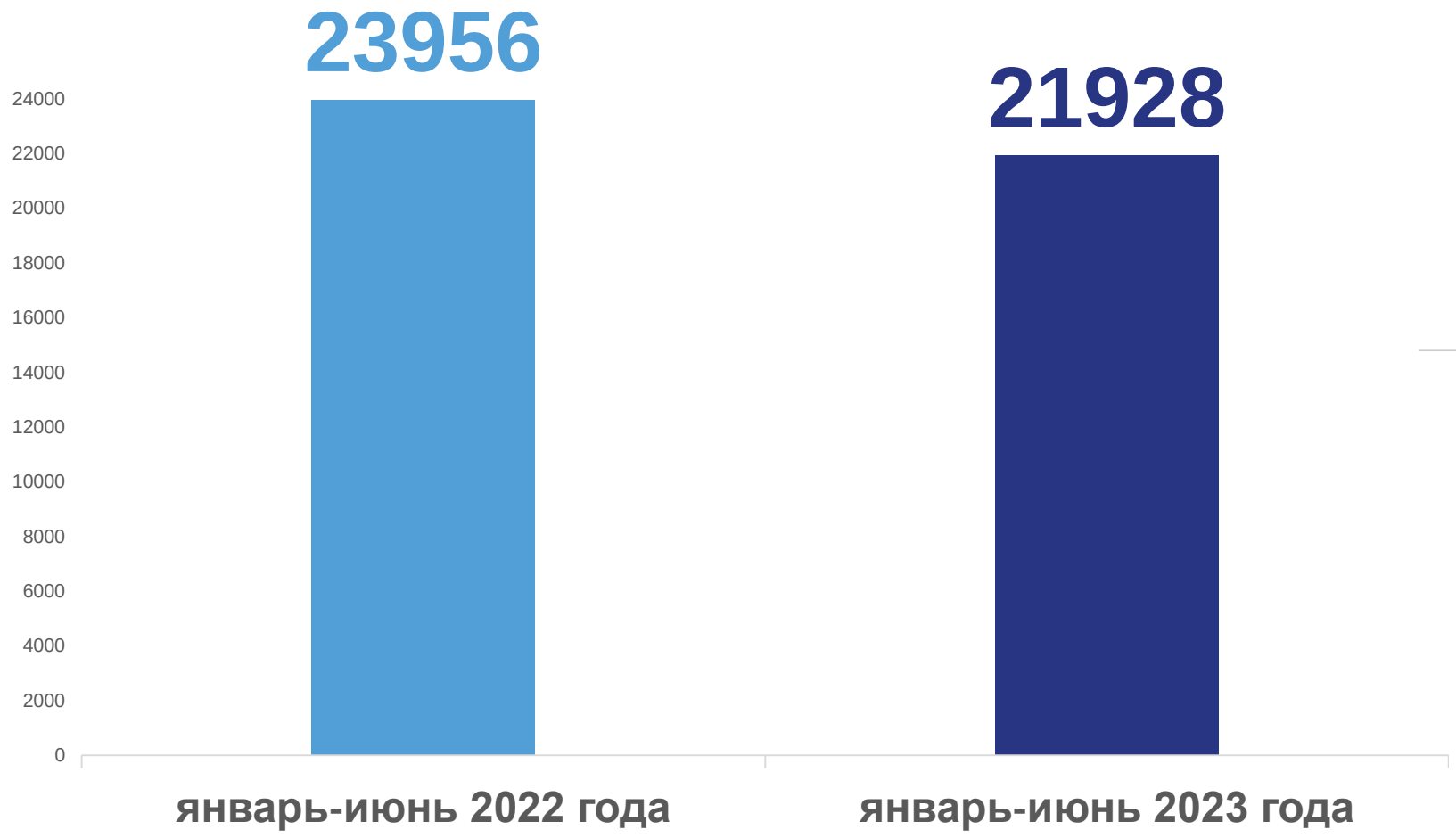

-8,5%

к январю-июню 2022 года

ЧИСЛО УМЕРШИХ ПО МЕСЯЦАМ 2023 ГОДА,
человек

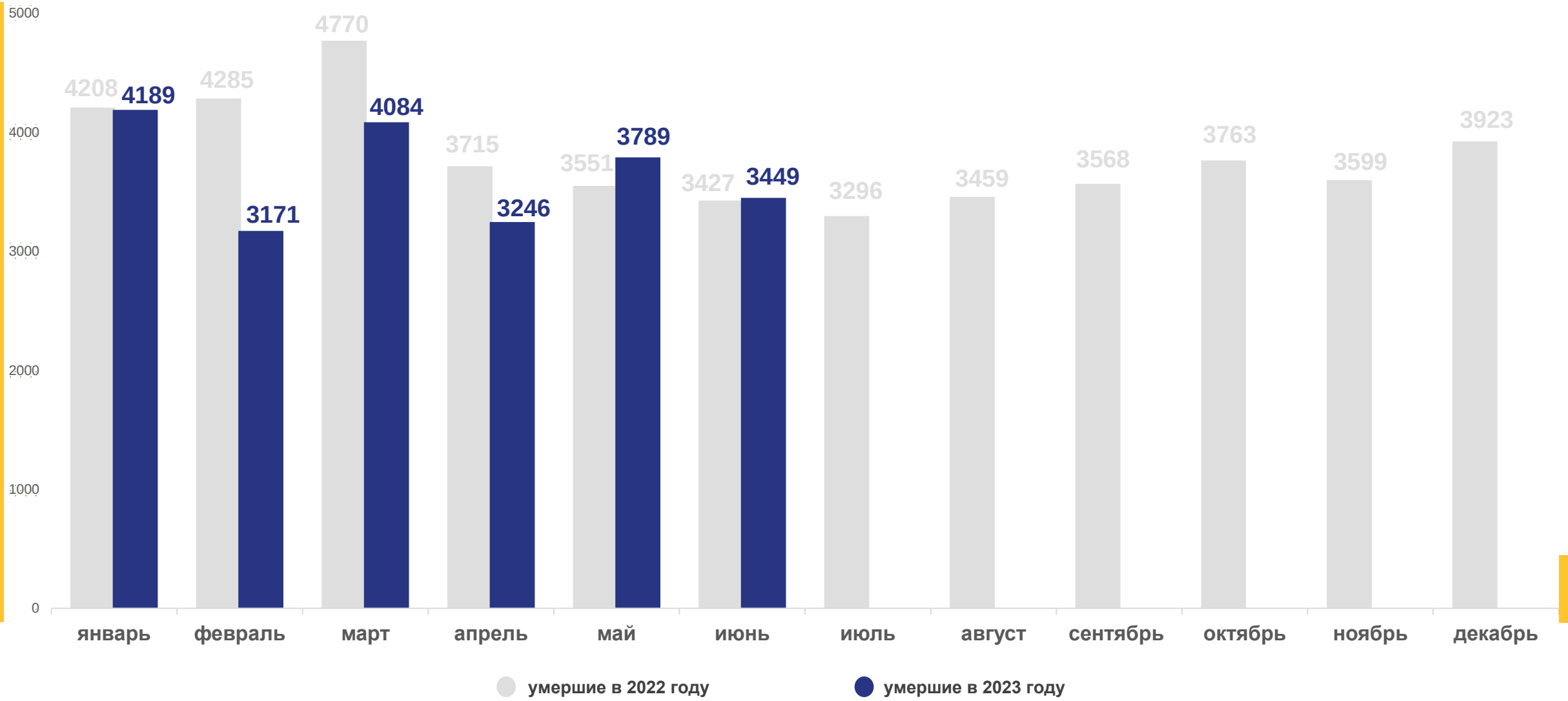

МЛАДЕНЧЕСКАЯ СМЕРТНОСТЬ

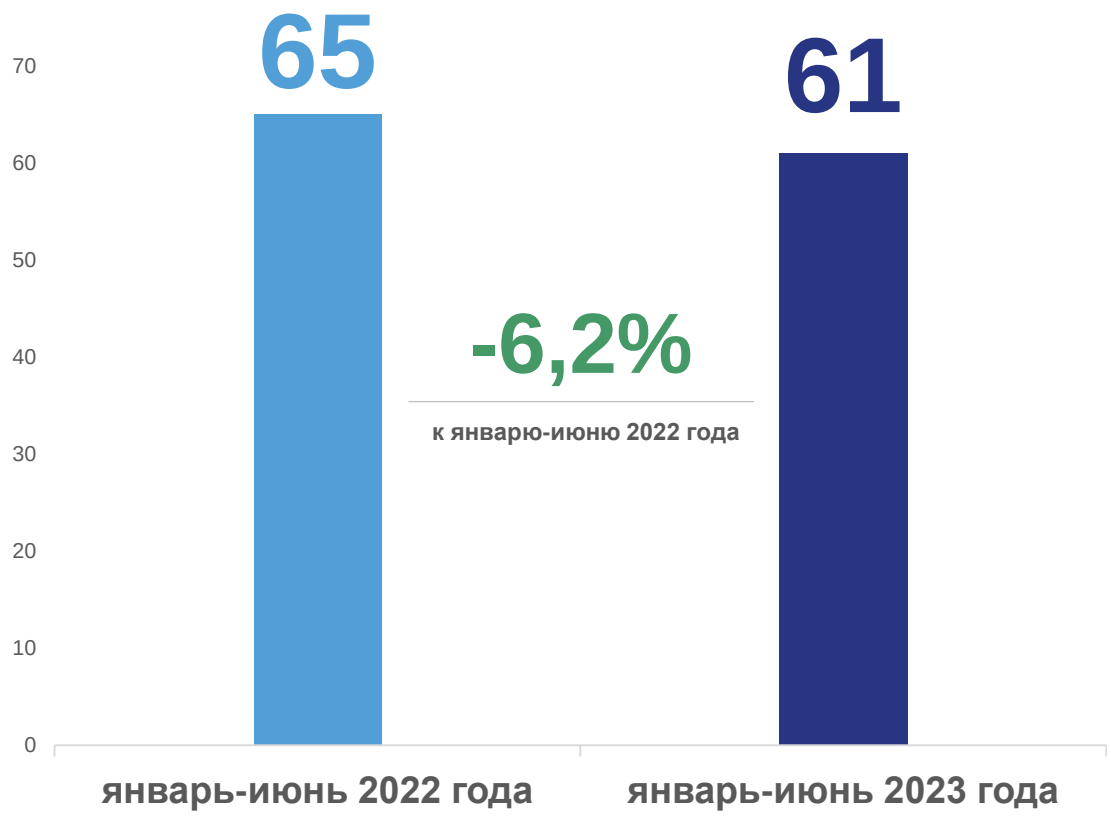

* Число умерших в возрасте до 1 года

** Коэффициент младенческой смертности

ЕСТЕСТВЕННАЯ УБЫЛЬ НАСЕЛЕНИЯ ПО МЕСЯЦАМ 2023 года,
человек

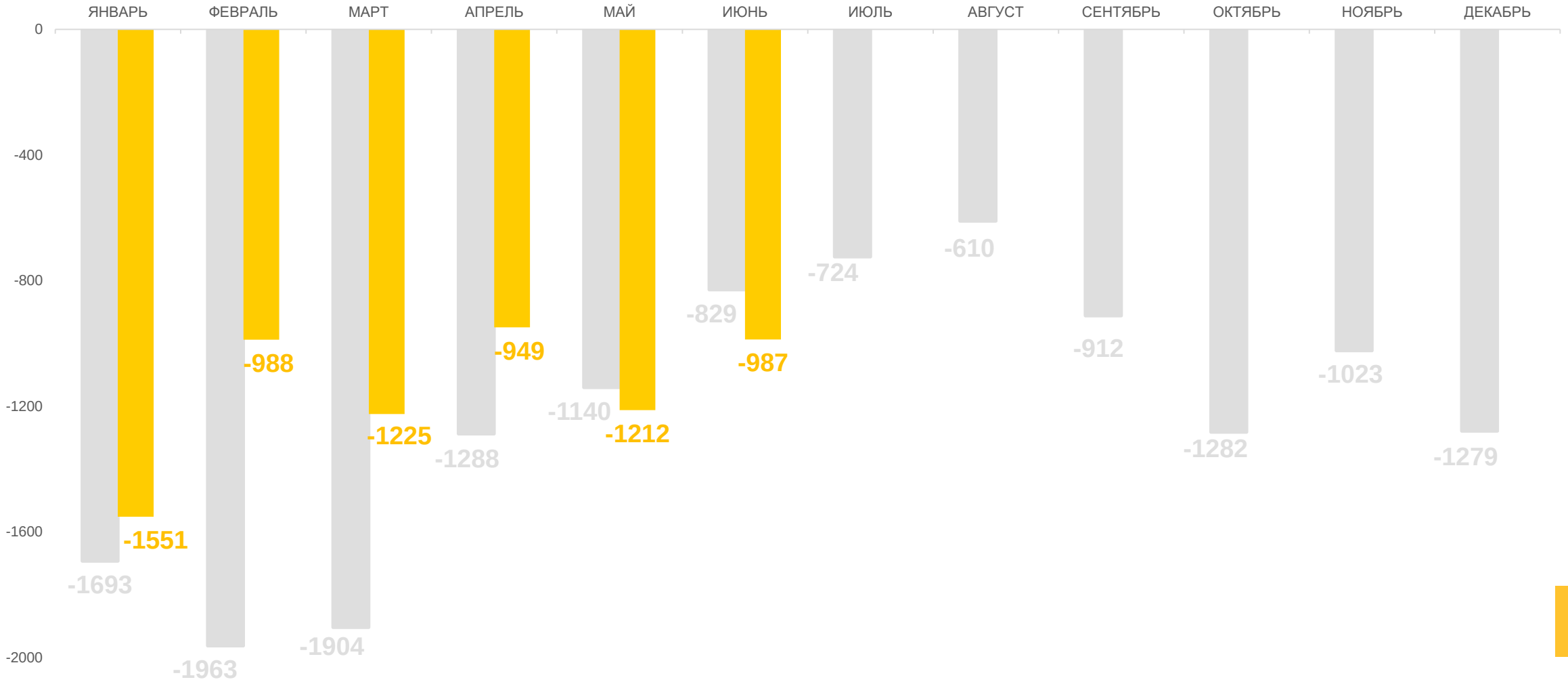

РОДИВШИЕСЯ, УМЕРШИЕ, ЕСТЕСТВЕННАЯ УБЫЛЬ НАСЕЛЕНИЯ ЗА ЯНВАРЬ-ИЮНЬ 2023 ГОДА,

на 1000 человек населения

РОДИВШИЕСЯ

8,9

100,0%

к январю-июню 2022 года

ЕСТЕСТВЕННАЯ УБЫЛЬ НАСЕЛЕНИЯ

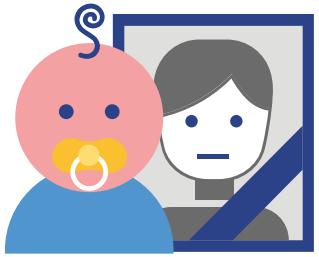

-4,1

УМЕРШИЕ

13,0

-7,8%

к январю-июню 2022 года

ЧИСЛО БРАКОВ*,
единиц

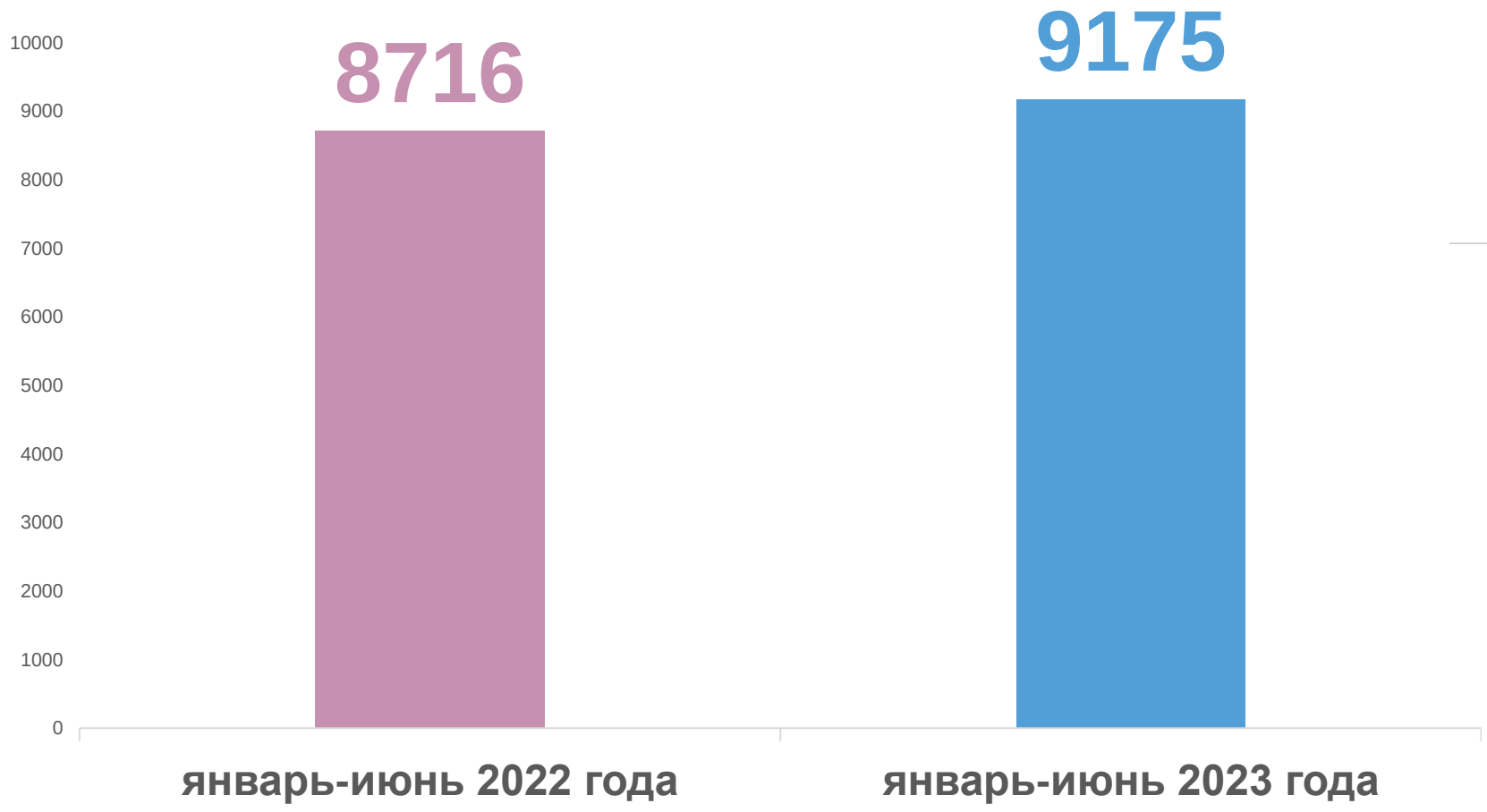

+5,3%

к январю-июню 2022 года

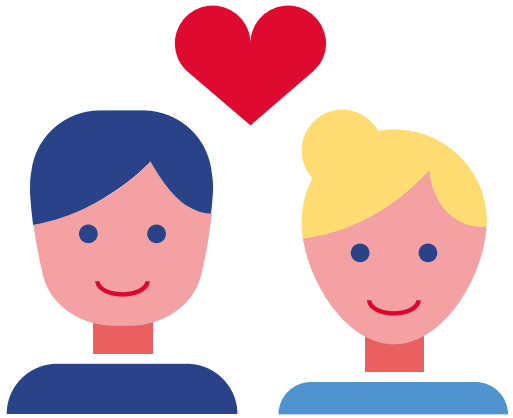

*Число зарегистрированных супружеских пар

ЧИСЛО РАЗВОДОВ*,
единиц

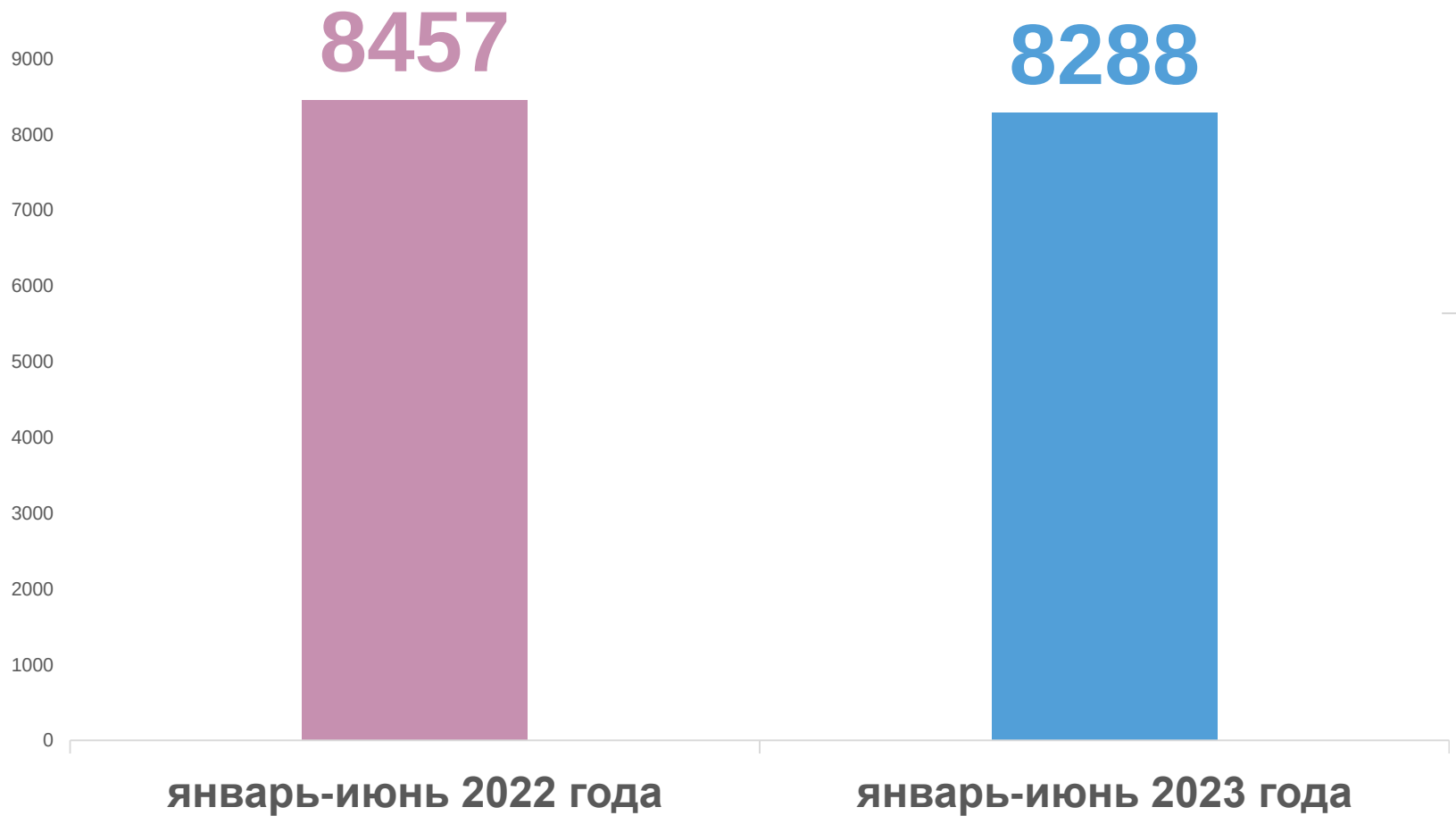

-2,0%

к январю-июню 2022 года

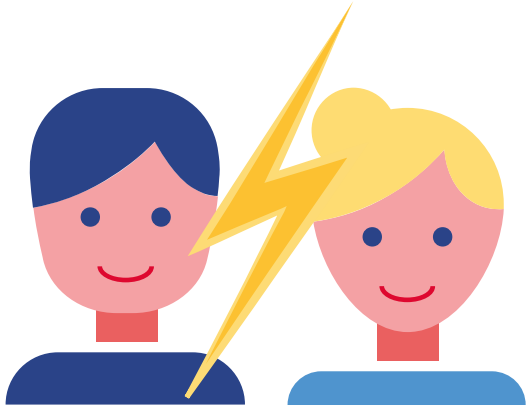

*Число зарегистрированных разводов

БРАКИ И РАЗВОДЫ ЗА ЯНВАРЬ-ИЮНЬ 2023 ГОДА,

на 1000 человек населения

БРАКИ

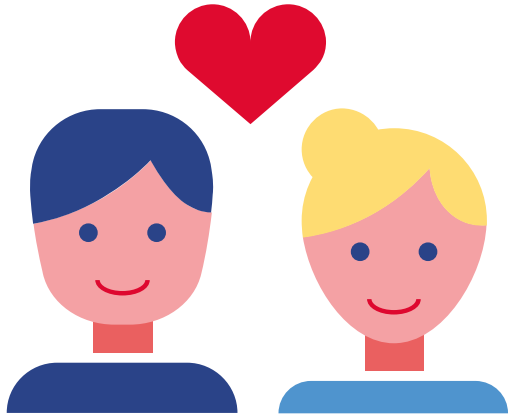

5,4

+5,9%

к январю-июню 2022 года

РАЗВОДЫ

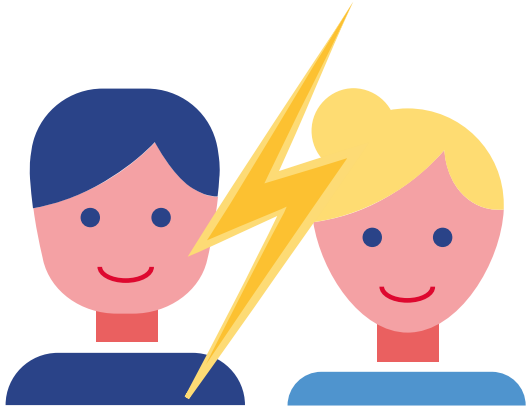

4,9

-2,0%

к январю-июню 2022 года