ТЕРРИТОРИАЛЬНЫЙ ОРГАН ФЕДЕРАЛЬНОЙ СЛУЖБЫ ГОСУДАРСТВЕННОЙ СТАТИСТИКИ ПО ЧЕЛЯБИНСКОЙ ОБЛАСТИ

Оперативные данные по естественному движению населения

январь-октябрь 2022 года

ТЕРРИТОРИАЛЬНЫЙ ОРГАН ФЕДЕРАЛЬНОЙ СЛУЖБЫ ГОСУДАРСТВЕННОЙ СТАТИСТИКИ ПО ЧЕЛЯБИНСКОЙ ОБЛАСТИ

Оперативные данные по естественному движению населения

по Челябинской области

за январь-октябрь 2022 года

01 Число родившихся

02 Число родившихся по месяцам 2022 года

03 Число умерших

04 Число умерших по месяцам 2022 года

05 Младенческая смертность

06 Естественная убыль населения по месяцам 2022 года

07 Родившиеся, умершие, естественная убыль на 1000 человек населения

08 Число браков

09 Число разводов

10 Число браков и разводов на 1000 человек населения

ЧИСЛО РОДИВШИХСЯ

человек

ЧИСЛО РОДИВШИХСЯ ПО МЕСЯЦАМ 2022 ГОДА

человек

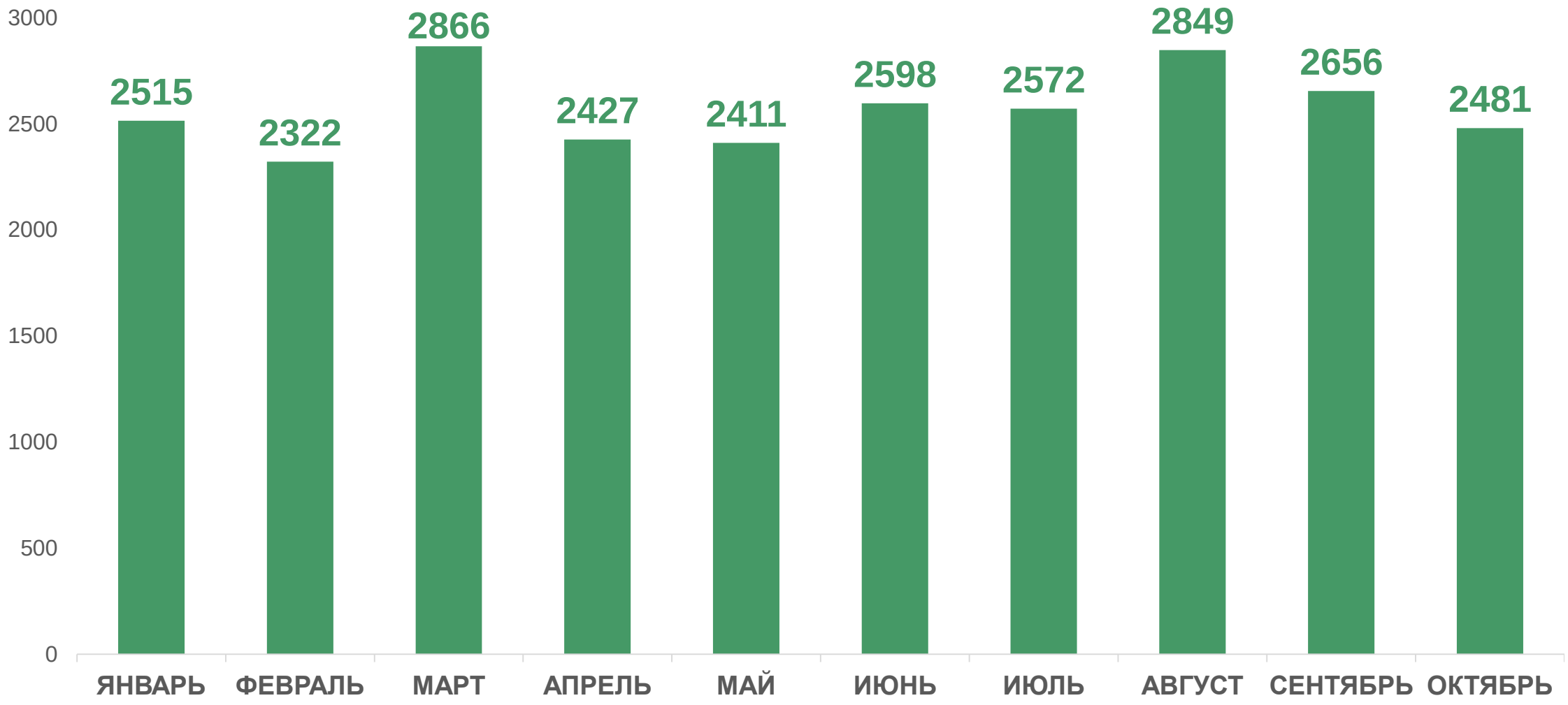

ЧИСЛО УМЕРШИХ

человек

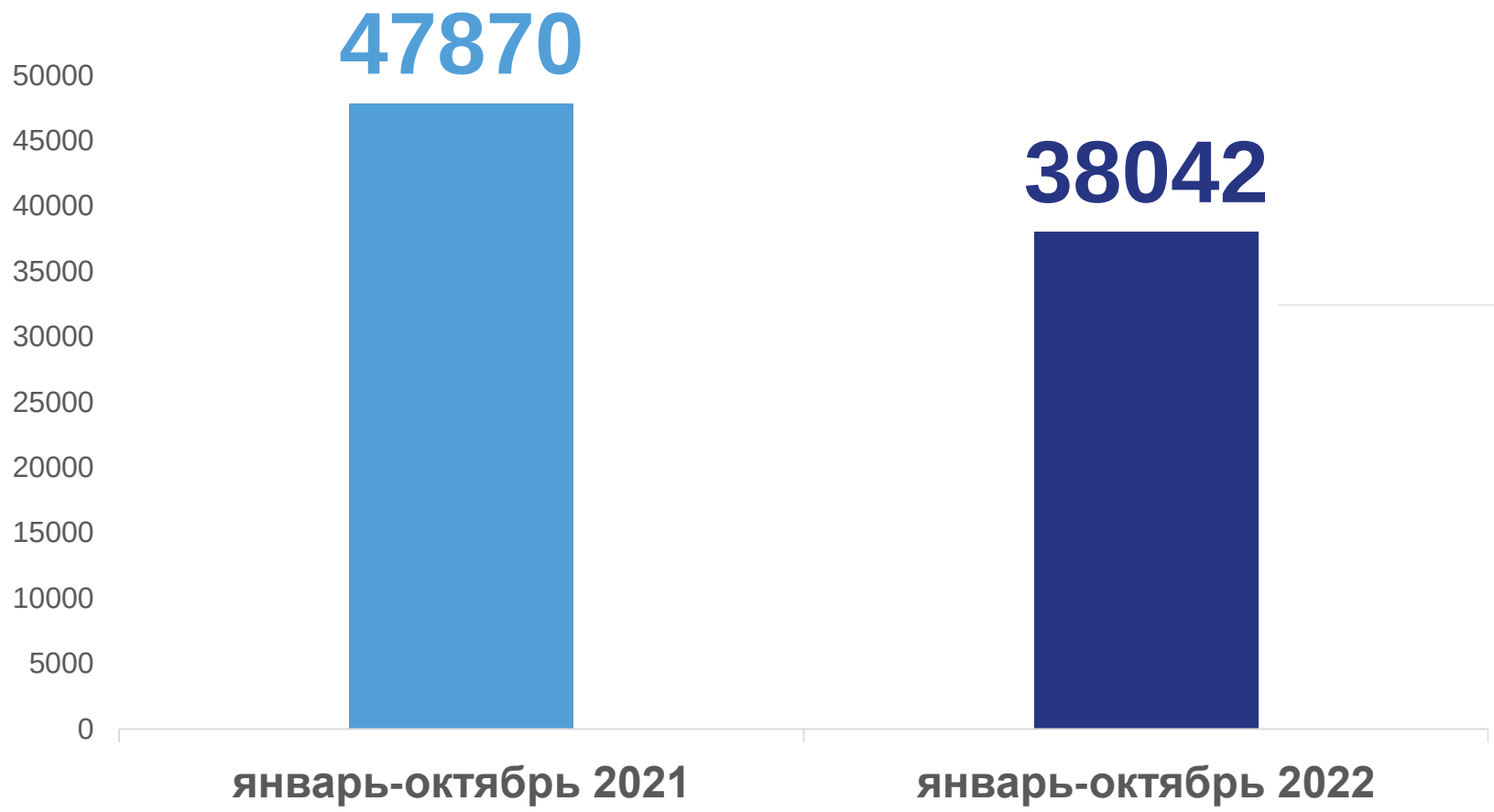

-20,5%

2022 г. к 2021 г.

ЧИСЛО УМЕРШИХ ПО МЕСЯЦАМ 2022 ГОДА

человек

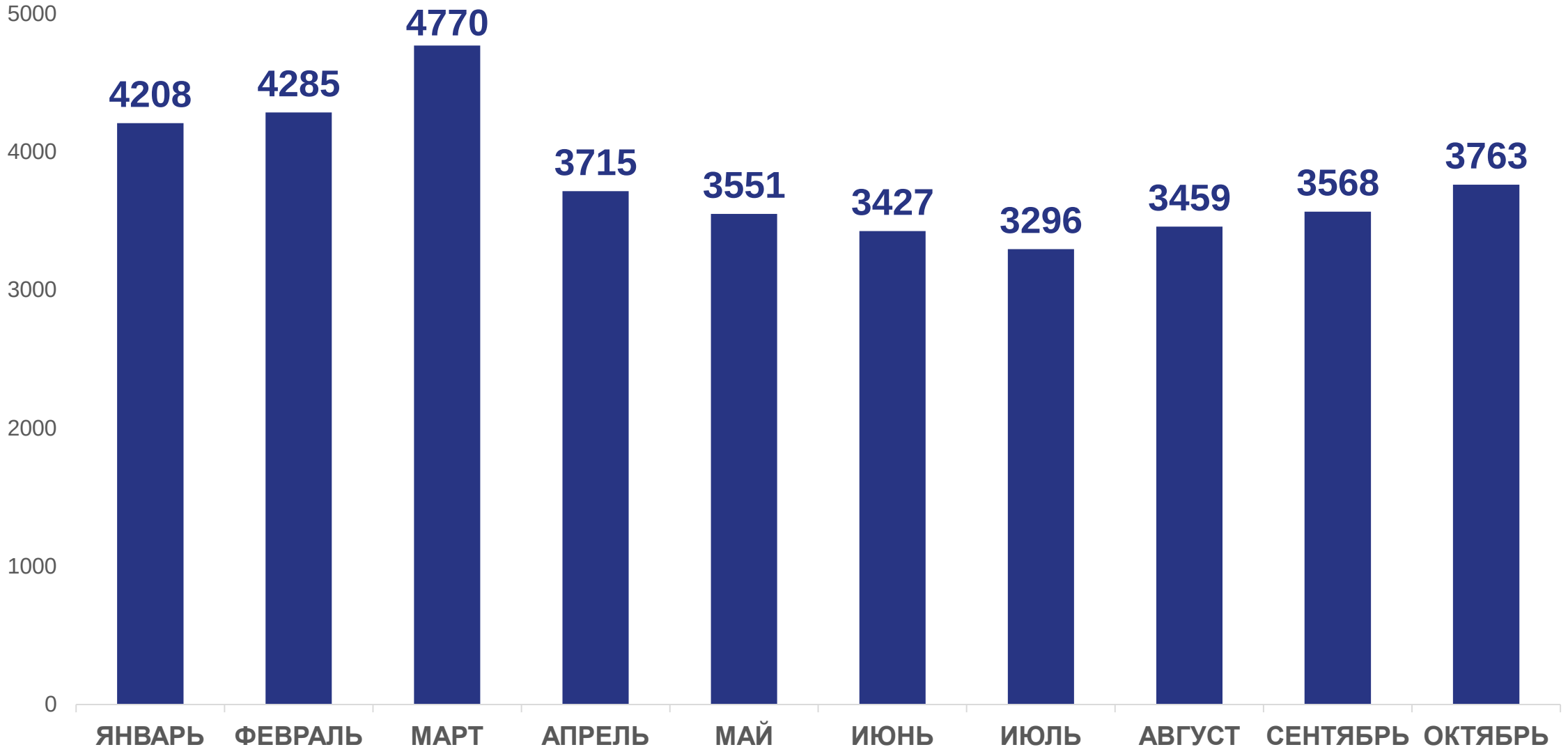

МЛАДЕНЧЕСКАЯ СМЕРТНОСТЬ*

человек

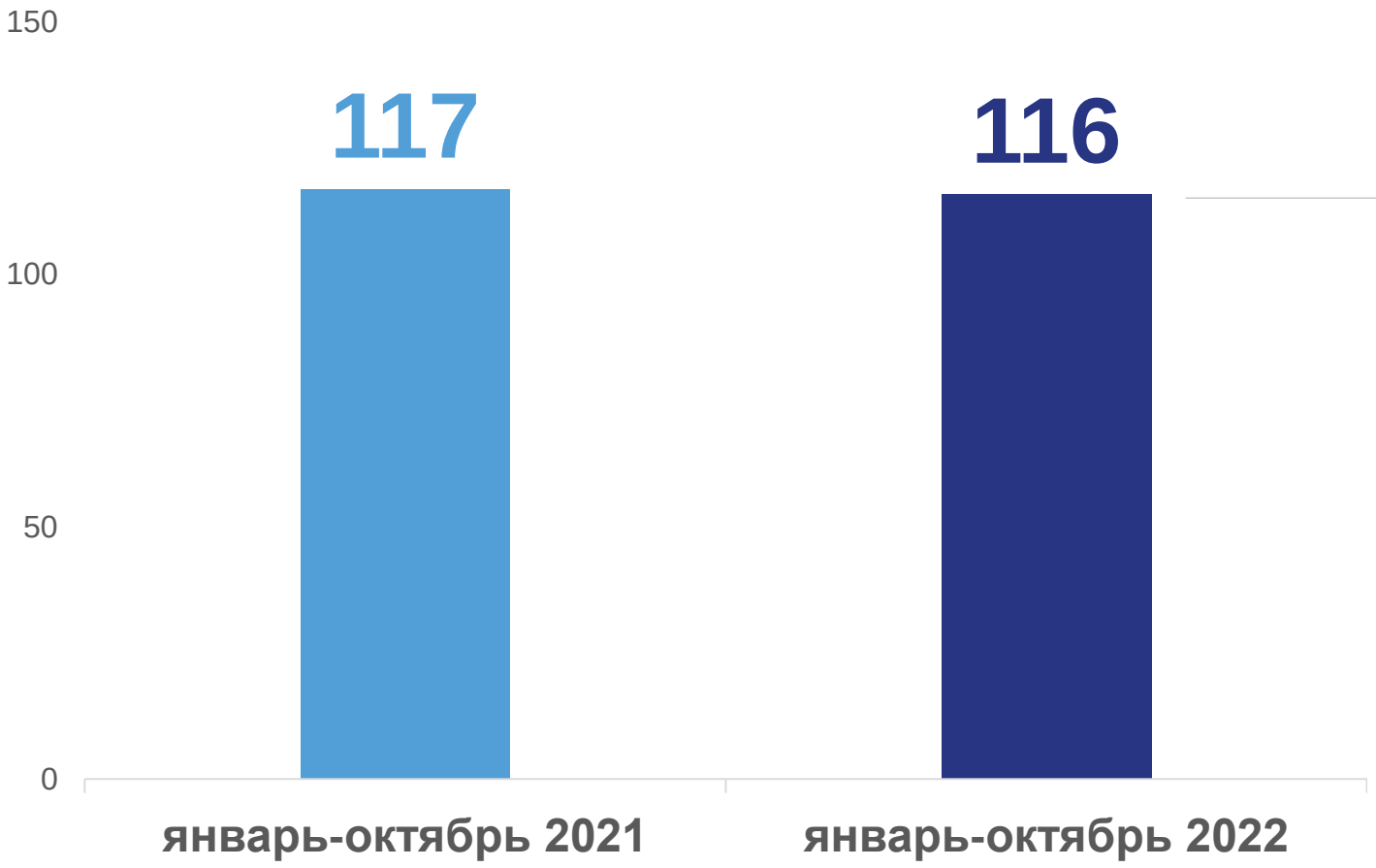

-0,9%

2022 г. к 2021 г.

Коэффициент младенческой смертности
за январь-октябрь 2022 года

4,3

** в расчете на 1000 родившихся живыми

* Число умерших в возрасте до 1 года

ЕСТЕСТВЕННАЯ УБЫЛЬ НАСЕЛЕНИЯ ПО МЕСЯЦАМ 2022 ГОДА

человек

ЕСТЕСТВЕННАЯ УБЫЛЬ
за январь-октябрь 2022 г.

-12345

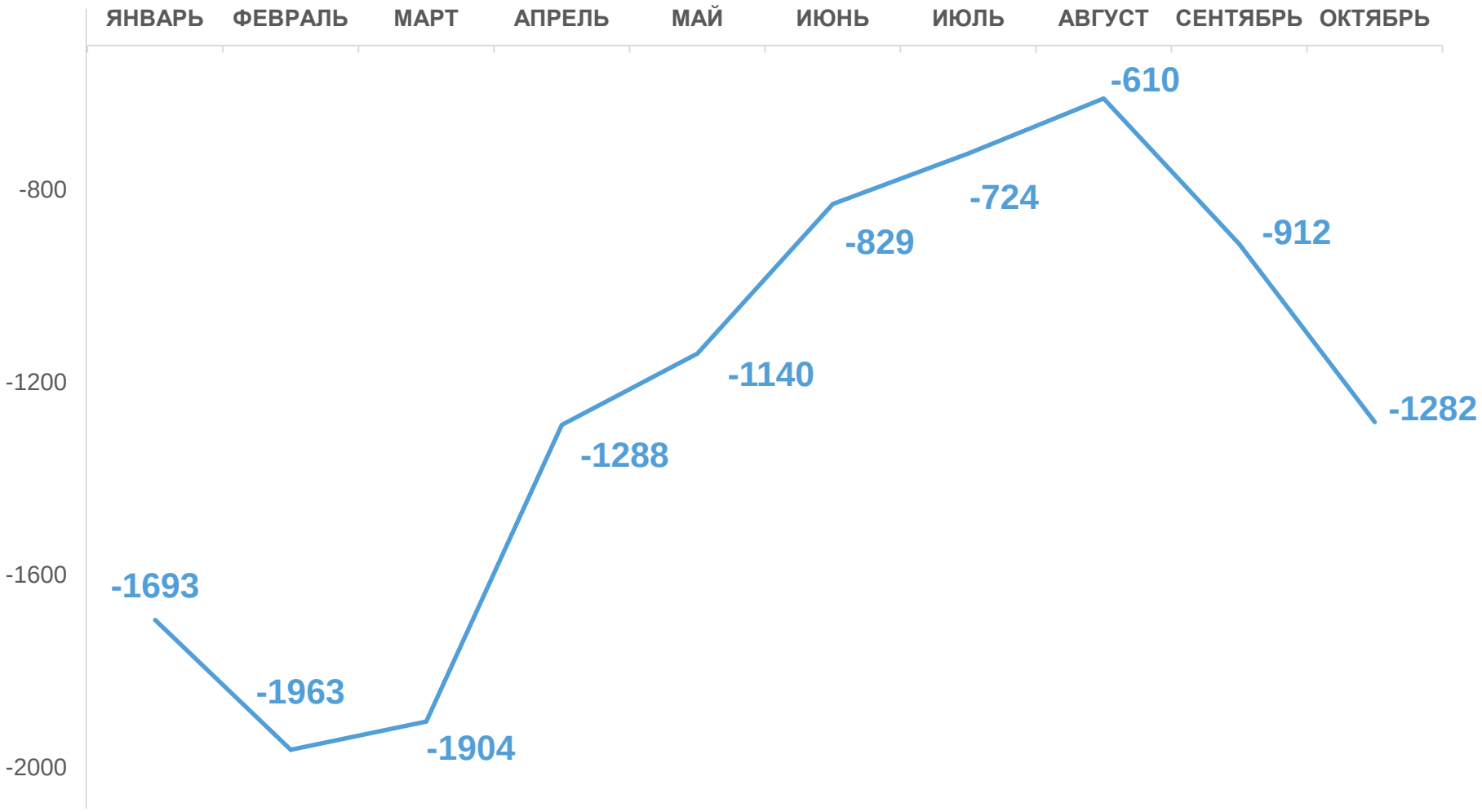

РОДИВШИЕСЯ, УМЕРШИЕ, ЕСТЕСТВЕННАЯ УБЫЛЬ НАСЕЛЕНИЯ ЗА ЯНВАРЬ-ОКТЯБРЬ 2022 ГОДА

на 1000 человек населения

РОДИВШИЕСЯ

9,0

-8,2%

2022 г. к 2021 г.

ЕСТЕСТВЕННАЯ УБЫЛЬ НАСЕЛЕНИЯ

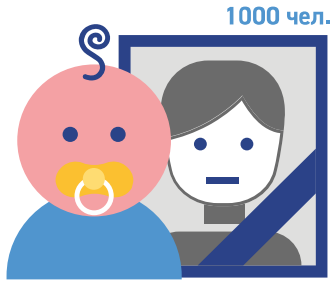

-4,4

УМЕРШИЕ

13,4

-19,8%

2022 г. к 2021 г.

ЧИСЛО БРАКОВ

единиц

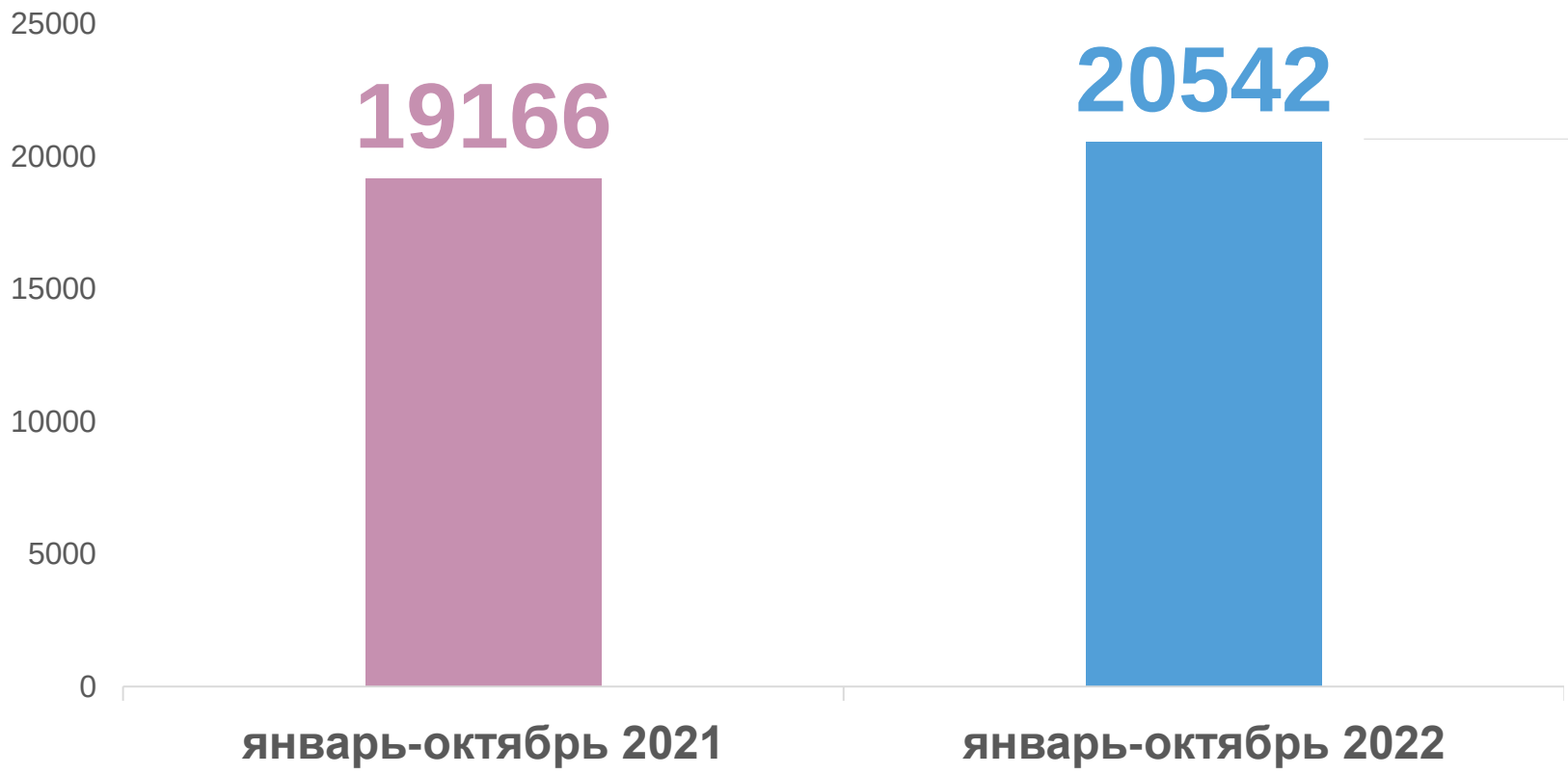

+7,2%

2022 г. к 2021 г.

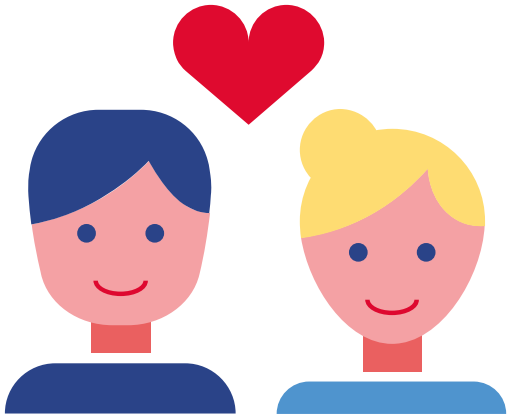

ЧИСЛО РАЗВОДОВ

единиц

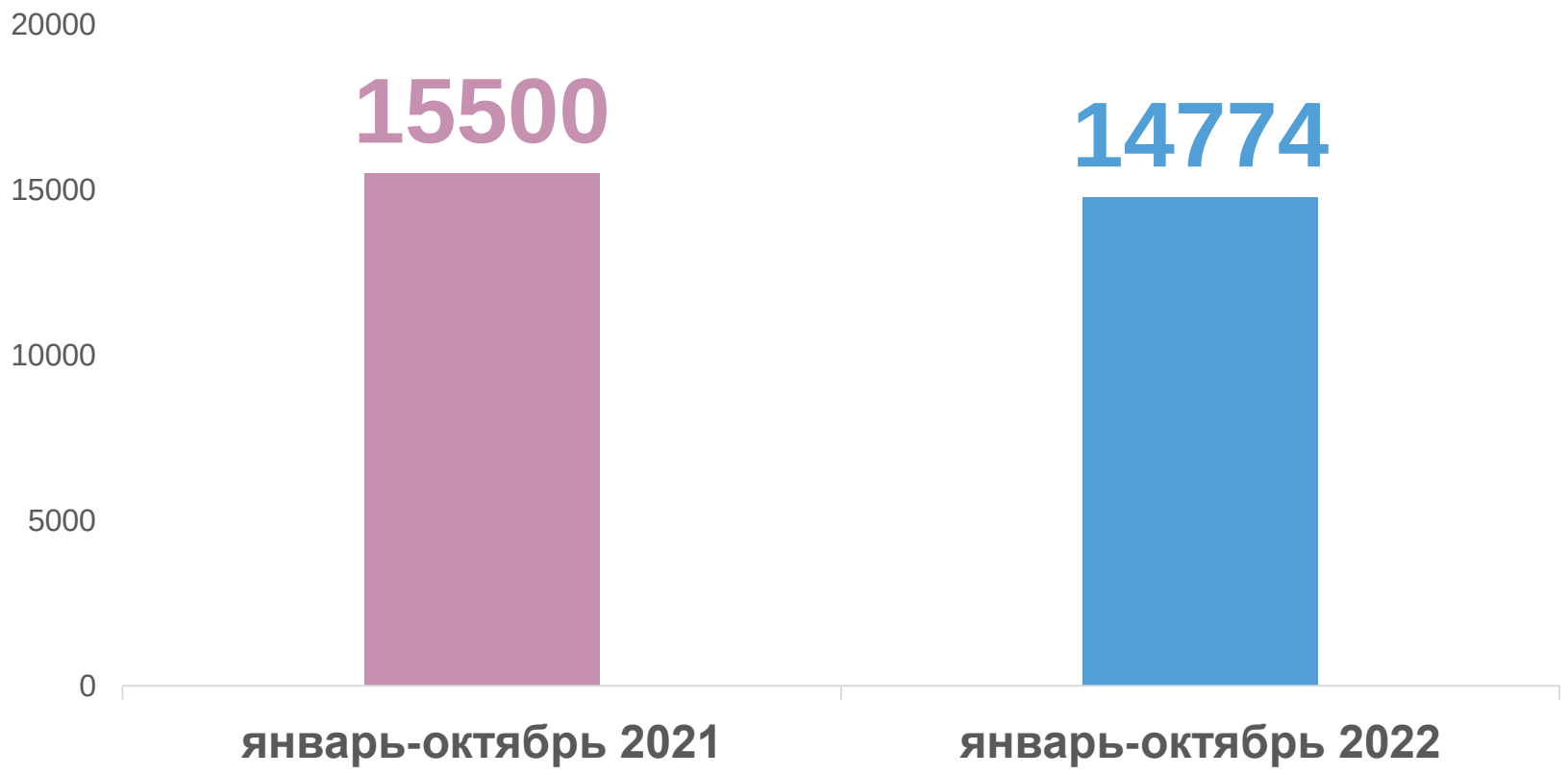

-4,7%

2022 г. к 2021 г.

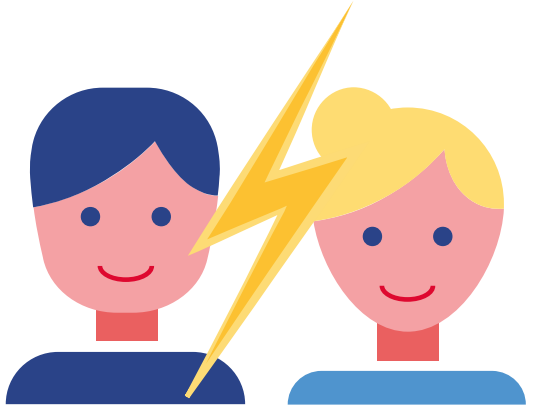

ЧИСЛО БРАКОВ И РАЗВОДОВ ЗА ЯНВАРЬ-ОКТЯБРЬ 2022 ГОДА

на 1000 человек населения

БРАКИ

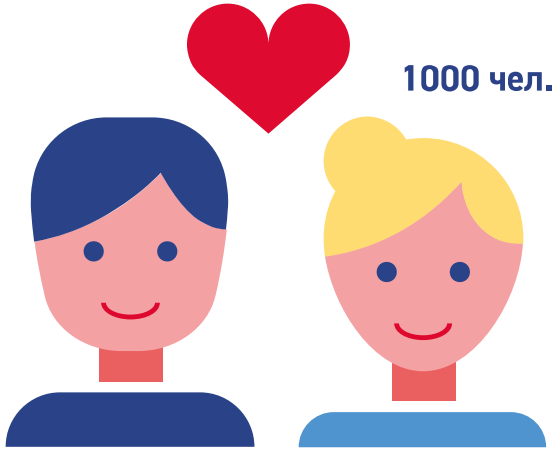

1000 чел.

7,2

+7,5%

2022 г. к 2021 г.

РАЗВОДЫ

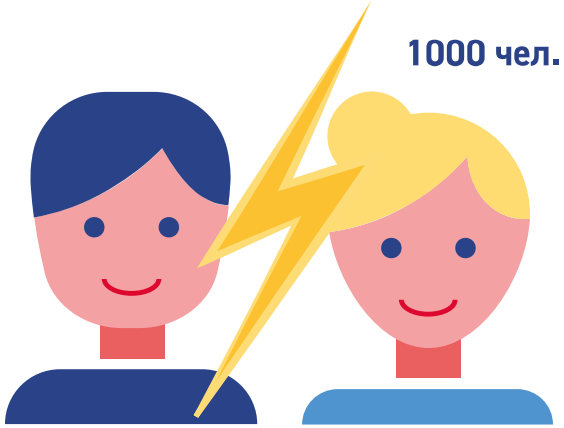

1000 чел.

5,2

-3,7%

2022 г. к 2021 г.